SAIRAM VIDYALAYA

MADIPAKKAM,CHENNAI-91

VOICE OF STUDENTS – DINAMALAR

A FEEDBACK

Six of our students participated in Dinamalar Pattam edition in the Voice of Student's column and expressed their views on the topic "recent failures they encountered with and how they tried to overcome it."

"***Failures are the stepping stone to success***" Many people across south have gone through these children's views. A feedback was received from PROF.N.Shanmugam M.A., M.Ed., Certificate in Education, Ball State University (*U.S.A*) FULBRIGHT SCHOLAR, Certificate in Education Management, who had sent a personal letter to Selvi. K. Keshika of XIA encouraging her for her bright future.

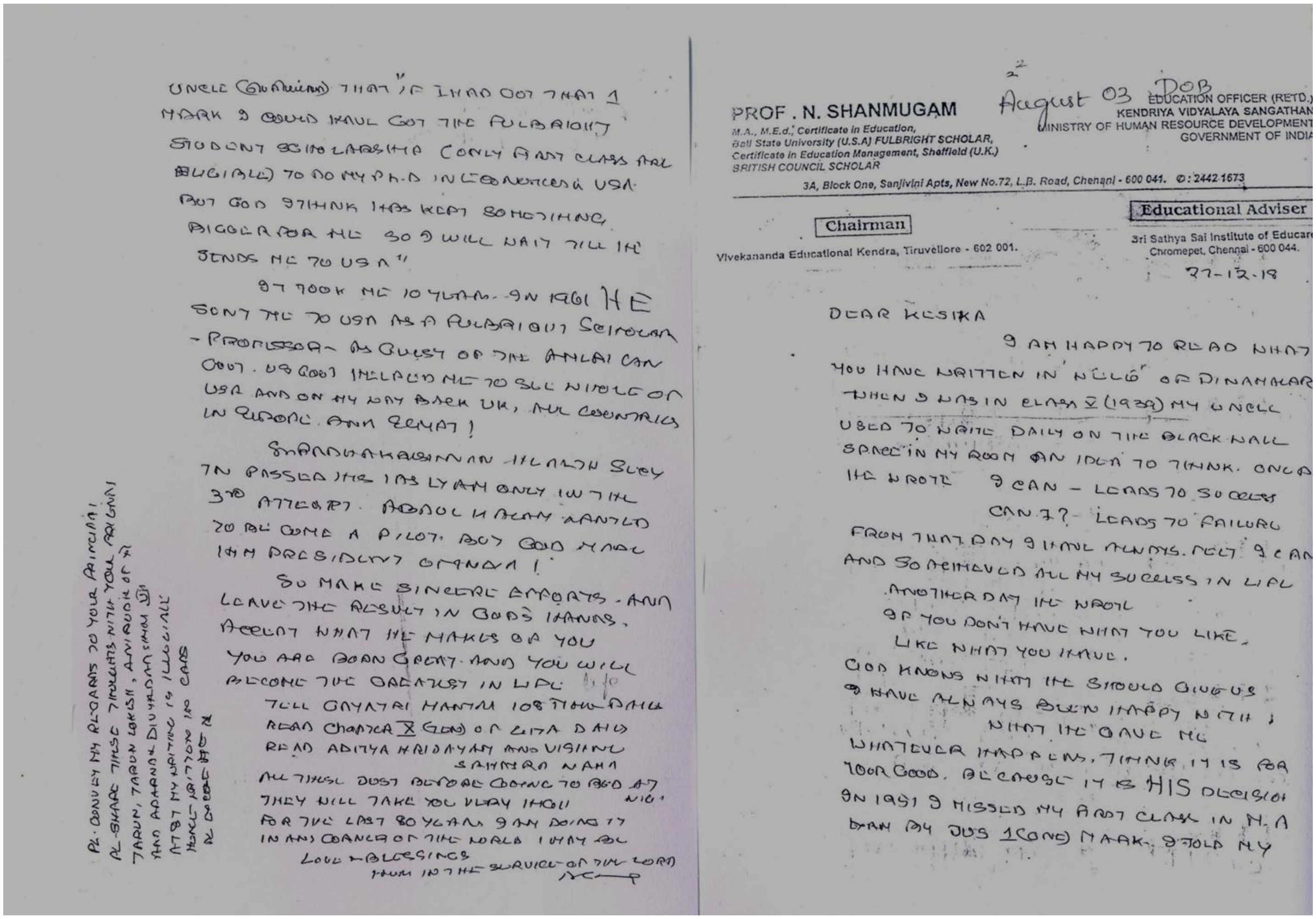

PROF . N. SHANMUGAM
M.A., M.Ed., Certificate in Education,
Ball State University (U.S.A) FULBRIGHT SCHOLAR,
Certificate in Education Management, Sheffield (U.K.)
BRITISH COUNCIL SCHOLAR

August 03 DOB

EDUCATION OFFICER (RETD.)
KENDRIYA VIDYALAYA SANGATHAN
MINISTRY OF HUMAN RESOURCE DEVELOPMENT
GOVERNMENT OF INDIA

3A, Block One, Sanjivini Apts, New No.72, L.B. Road, Chennai - 600 041. ✆: 2442 1673

Chairman
Vivekananda Educational Kendra, Tiruvellore - 602 001.

Educational Adviser
Sri Sathya Sai Institute of Educare
Chromepet, Chennai - 600 044.

27-12-18

DEAR KESIKA

I AM HAPPY TO READ WHAT YOU HAVE WRITTEN IN 'VOICE' OF DINAMALAR. WHEN I WAS IN CLASS V (1939) MY UNCLE USED TO WRITE DAILY ON THE BLACK WALL SPACE IN MY ROOM AN IDEA TO THINK. ONCE HE WROTE

I CAN – LEADS TO SUCCESS
CAN I? – LEADS TO FAILURE

FROM THAT DAY I HAVE ALWAYS FELT I CAN AND SO ACHIEVED ALL MY SUCCESS IN LIFE.

ANOTHER DAY HE WROTE
IF YOU DON'T HAVE WHAT YOU LIKE, LIKE WHAT YOU HAVE.

GOD KNOWS WHAT HE SHOULD GIVE US. I HAVE ALWAYS BEEN HAPPY WITH WHAT HE GAVE ME. WHATEVER HAPPENS, THINK IT IS FOR YOUR GOOD. BECAUSE IT IS HIS DECISION.

IN 1951 I MISSED MY FIRST CLASS IN M.A BY JUST 1 (ONE) MARK. I TOLD MY UNCLE (GURUJI) THAT "IF I HAD GOT THAT 1 MARK I COULD HAVE GOT THE FULBRIGHT STUDENT SCHOLARSHIP (ONLY FIRST CLASS ARE ELIGIBLE) TO DO MY Ph.D IN ECONOMICS IN USA. BUT GOD I THINK HAS KEPT SOMETHING BIGGER FOR ME SO I WILL WAIT TILL HE SENDS ME TO USA"

IT TOOK ME 10 YEARS. IN 1961 HE SENT ME TO USA AS A FULBRIGHT SCHOLAR – PROFESSOR – AS GUEST OF THE AMERICAN GOVT. US GOVT HELPED ME TO SEE WHOLE OF USA AND ON MY WAY BACK UK, ALL COUNTRIES IN EUROPE AND EGYPT!

SRIMATHI [illegible] IN PASSED THE IAS EXAM ONLY IN THE 3RD ATTEMPT. ABDUL KALAM WANTED TO BECOME A PILOT. BUT GOD MADE HIM PRESIDENT OF INDIA!

SO MAKE SINCERE EFFORTS AND LEAVE THE RESULT IN GOD'S HANDS. ACCEPT WHAT HE MAKES OF YOU. YOU ARE BORN GREAT AND YOU WILL BECOME THE GREATEST IN LIFE.

TELL GAYATRI MANTRA 108 TIMES DAILY
READ CHAPTER X (GOD) OF GITA DAILY
READ ADITYA HRIDAYAM AND VISHNU SAHASRA NAMA
ALL THESE JUST BEFORE GOING TO BED AT NIGHT.
THEY WILL TAKE YOU VERY HIGH.
FOR THE LAST 80 YEARS I AM DOING IT
IN ANY CORNER OF THE WORLD I MAY BE

LOVE & BLESSINGS
[illegible] IN THE SERVICE OF THE LORD
[signature]

PL. CONVEY MY REGARDS TO YOUR PRINCIPAL.
PL. SHARE THESE THOUGHTS WITH YOUR FRIENDS TARUN, TARUN LOKESH, ANIRUDH OF XI AND ADARSH DIVYADARSHAN [illegible]
[illegible] MY WRITING IS ILLEGIBLE. HENCE WRITTEN IN CAPS
[illegible]

தினமலர்
மாணவர் பதிப்பு

மாணவர் குரல்

தோல்வி பக்குவப்படுத்தும்!

வெற்றிகளை மட்டுமே இன்றைய மாணவர்களுக்கு நாம் அறிமுகம் செய்து வைக்கிறோம். அதனால்தான் தோல்வி என்றதுமே துவண்டு விடுகின்றனர். வாழ்வில் இரண்டுமே உண்டு என்பதை உணரவும் வேண்டுமல்லவா? 'சமீபத்தில் நீங்கள் அடைந்த தோல்வி என்ன? அதை எப்படி எதிர்கொண்டீர்கள்?' என்று கேட்டிருந்தோம். **சென்னை, மடிப்பாக்கம், சாய்ராம் வித்யாலயா** மாணவர்களைச் சந்தித்தோம். அவர்களது கருத்துகள் இதோ:

[illegible], **7ஆம் வகுப்பு**

எனக்கு பூப்பந்து பிடிக்கும். என் அப்பா, ஒரு கோச்சிங் வகுப்பில் சேர்த்துவிட்டாங்க. சேர்ந்த ரெண்டாவது நாள் அங்கே ஒரு போட்டி வச்சாங்க. ஐஞ்சாவது படிக்கும் ஒரு சின்னப்பொண்ணுகூட போட்டின்னு சொன்னாங்க. சின்னப்பொண்ணு தானேன்னு நினைச்சுட்டேன். எனக்குத் தோல்விதான் கிடைச்சது. ரொம்ப வருத்தமாயிடுச்சு. வீட்டிலையும் ஸ்கூல் நண்பர்களும் வெற்றியும் தோல்வியும் சகஜம்னு ஆறுதல் சொன்னாங்க. நல்லா பயிற்சி எடுத்து, அடுத்த முறை நிச்சயம் வெற்றிபெறுவேன்.

க.கேசிகா, **11ஆம் வகுப்பு**

எனக்கு மருத்துவராக வேண்டும் என்பது ஆசை. 10ஆம் வகுப்பில் 93 சதவீதம் மதிப்பெண் எடுத்திருந்தேன். நீட் தேர்வு பயிற்சி வகுப்பில் சேரப் போனபோது, லேட்டாக வந்ததாகச் சொல்லி சேர்க்கவில்லை. இந்தத் தோல்வி, என் தன்னம்பிக்கையைக் காலி செஞ்சுடுச்சு. பயிற்சிக்குப் போற மத்த மாணவர்களும் அங்கே சொல்லிக்கொடுப்பதை பகிர்ந்துகொள்வதில்லை. வீட்டில் ஆதரவாக இருக்காங்க. இன்டர்நெட்டுல கிடைக்கும் நீட் பாடங்களைக் கொண்டு, இப்போது பயிற்சி எடுத்துவருகிறேன். நீட்டா நானான்னு பார்த்துடுவேன்.

ஆ. அபர்ணா, **7ஆம் வகுப்பு**

பள்ளி இடைத்தேர்வில் கணக்கில் 100 மார்க் வாங்கவேண்டும்னு கடுமையாகப் படிச்சு எழுதினேன். ஆனால், எதிர்பார்த்த மதிப்பெண்ணில் பாதிதான் கிடைச்சது. இந்தத் தோல்விக்காக நிறைய அழுதேன். டீச்சர் என்னோட கேள்வித்தாளையும் பதிலையும் வச்சு, சரி பார்க்கச் சொன்னாங்க. அப்படிச் செஞ்சபோது, நான் செய்த தவறுகள் எனக்குப் புரிஞ்சது. அடுத்தமுறை 100 மார்க் எடுப்பதுதான் இப்போதைய லட்சியம்.

ச. தருண், **11ஆம் வகுப்பு**

காமர்ஸ் எடுத்திருக்கேன். நினைச்ச மாதிரி பாடங்கள் சுலபமாக இல்லை. சமீபத்துல நடந்த தேர்வுலகூட சரியா எழுதவில்லை. யாரும் என் கஷ்டத்தைப் புரிஞ்சுக்கலை. எல்லோரும் திட்டுறாங்க. அப்போ தான் தோணிச்சு. நம்ம படிப்பு, நாம தான் சரியா படிக்கணும்னு. நண்பர்கள் உதவியோடு இப்போ கவனமாகப் படிச்சுக்கிட்டு இருக்கேன்.

வ. தருண்லோகேஷ், **11ஆம் வகுப்பு**

9ஆம் வகுப்பு படிக்கும்போது, ஒரு பேச்சுப்போட்டியில் கலந்துகொண்டேன். படிக்கவும் எழுதவும் தெரிஞ்சதால நானே பயிற்சி எடுத்திருந்தேன். எப்படியும் முதல் பரிசு வாங்குவேன்னு நம்பினேன். ஆனா, பேச்சுப்போட்டியில் வெற்றிபெற முடியவில்லை. அதீத தன்னம்பிக்கை கூடாதுன்னு அன்று தெரிந்துகொண்டேன். இன்றுவரை அதை படிப்பினையாக வைத்துக்கொண்டு செயலாற்றுகிறேன்.